

Appel à la concurrence 2020.RM029

Vente de chariot élévateur Toyota

Atelier de Melle

Contents

Art.1	Brève description.....	2
Art.2	Offre	2
Art.3	Visite	2
Art.4	Enlèvement.....	2
Art.5	Photos	4



Art.1 Brève description

La SNCB met en vente un chariot élévateur Toyota. Ce matériel roulant se trouve actuellement dans l'atelier SNCB de Melle.

Le matériel est vendu en l'état. Le chariot fonctionne encore mais la batterie est plate.

Art.2 Offre

Veuillez rédiger votre offre selon le modèle en annexe.

Afin de pouvoir estimer au mieux votre prix, et les modalités de transport, il est obligatoire de venir inspecter la machine sur place.

Votre offre doit nous parvenir le **10/11/2020 à 16h00 AU PLUS TARD** sur quote.materials@b-rail.be. Les offres qui nous parviendront après cette date, ne seront plus acceptées.

Seul le candidat acheteur dont l'offre est retenue sera prévenu dans un délai raisonnable (3 jours ouvrables maximum, sauf situation exceptionnelle).

Art.3 Visite

Veuillez prendre contact avec les responsables du matériel roulant à l'atelier :

Adresse: SNCB Technics - Atelier de Melle -AKKERSTRAAT 33 9090 MELLE
Contact: Danny Laseur, tel : 0475/92.61.04, mail : danny.laseur@belgiantrain.be

Le port des chaussures de sécurité et du gilet jaune est obligatoire. Selon les sites, le port de lunettes ou de casque peut être imposé. Merci de vous renseigner avant toute visite.

Art.4 Enlèvement

Le transport et, le cas échéant, le chargement du matériel sur camion sont complètement à charge de l'acheteur, à partir de l'emplacement actuel. Si l'atelier doit aider au chargement, un montant de 250€ par engin sera facturé à l'acheteur.

Il incombe à l'acheteur d'informer son transporteur des modalités de l'enlèvement pour éviter toute discussion ultérieure.

L'enlèvement doit avoir eu lieu au maximum 1 mois après la signature du contrat.

Pour la planification de l'enlèvement, veuillez prendre contact avec les responsables du matériel roulant renseignés à l'Article 3 du présent document et ce, le plus vite possible après l'attribution du matériel.



Dans le cas où le matériel n'est pas acheté pour réemploi mais comme déchet valorisable, il est formellement interdit de démonter ou de mitrailler sur place, sauf rare exception à déterminer à l'avance et par écrit avec l'atelier. L'acheteur est également tenu de fournir une attestation de destination des déchets à l'atelier.

Les normes de sécurité et d'environnement en vigueur dans toutes les installations de l'atelier sont à respecter scrupuleusement.



sncb



Art.5 Photos



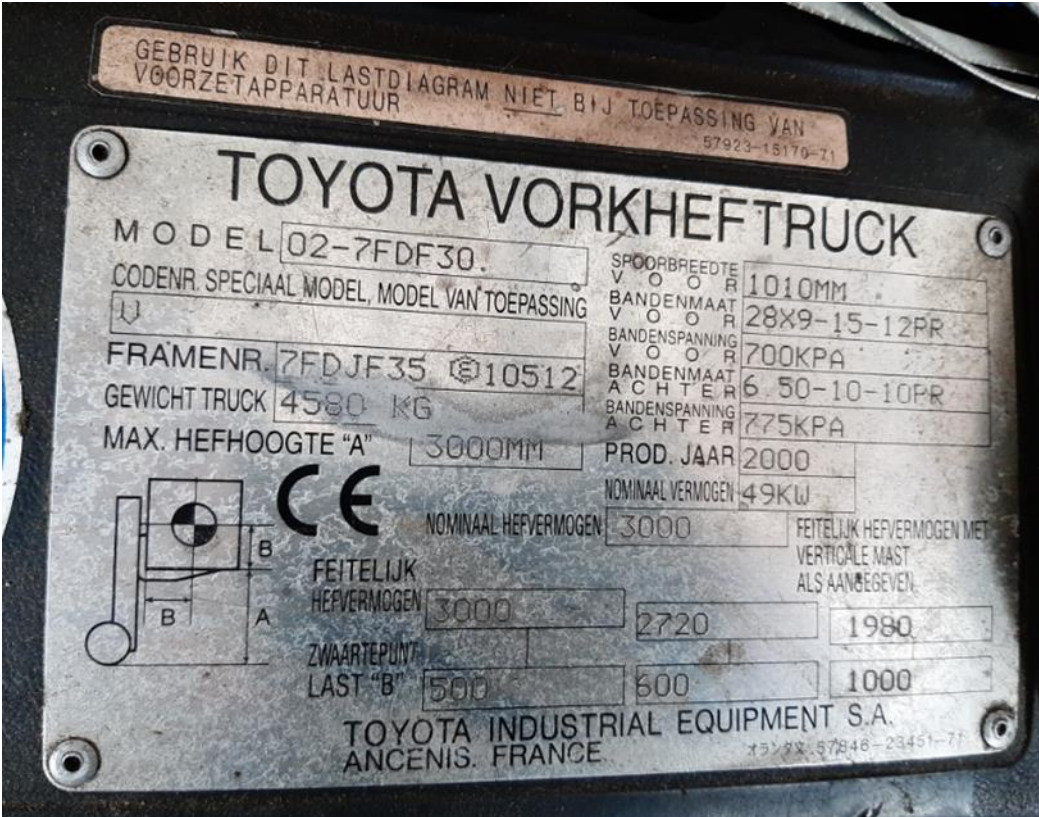

FORMULAIRE DE SOUMISSION

N° 2020.RM029	Vente d'un chariot élévateur à Melle
----------------------	---

Je, soussigné (Nom, Prénom, Qualité)	
Agissant	
En mon nom propre (1)	-
Adresse (rue, n°, code postal, ville, pays)	
N° Tél:	
E-mail:	
Compte bancaire n°:	-

Pour la firme (1)	
Nom de la société	
Adresse (rue, n°, code postal, ville, pays)	
N° Tél:	
E-mail:	
Compte bancaire n°:	
N° d'entreprise:	

(1) *Biffer la mention inutile.*

déclare:	➤ Avoir examiné les mitrailles ou objets divers composant le lot ci-dessous
m'engage par la présente à :	➤ Respecter les clauses et conditions dudit Appel à la Concurrence et des Conditions Générales de Vente de la SNCB
	➤ Verser à la S.N.C.B. la somme correspondant au montant dudit lot qui sera mis à sa disposition selon les prescriptions
	➤ Respecter scrupuleusement la législation en vigueur en matière de protection de sécurité et d'environnement
garantit la SNCB, à l'entière décharge de cette dernière :	➤ Contre tout recours intenté contre elle du fait, notamment, de l'utilisation, de l'entreposage, du déversement, du traitement, de la transformation, du transfert ou de l'élimination des matériaux issus de la vente
	➤ Contre tout recours éventuel, pour toutes les conséquences dommageables quelconques résultant d'accidents ou de toutes autres causes, que subiraient :
	- « l'acheteur », personne morale ou physique, lui-même ou ses préposés; et son ou leur matériel ;
	- les tiers y compris les préposés et mandataires de la SNCB; et leur matériel ;
	- la SNCB en ce qui concerne tant les biens qui lui appartiennent que ceux dont elle a la jouissance.
déclare	➤ Enlever le matériel à son emplacement pour le .../.../.....
Date et signature, précédées de la mention « Lu et approuvé »	

La SNCB se réserve le droit de refuser l'offre si celle-ci est jugée insuffisante.



FORMULAIRE DE SOUMISSION – 2020.RM029

N°	Matériel	Soumission en EURO HTVA	
		En chiffres	En toutes lettres
1	Chariot élévateur Toyota		

Date et signature

